

PRZEKRÓJ B3-B3

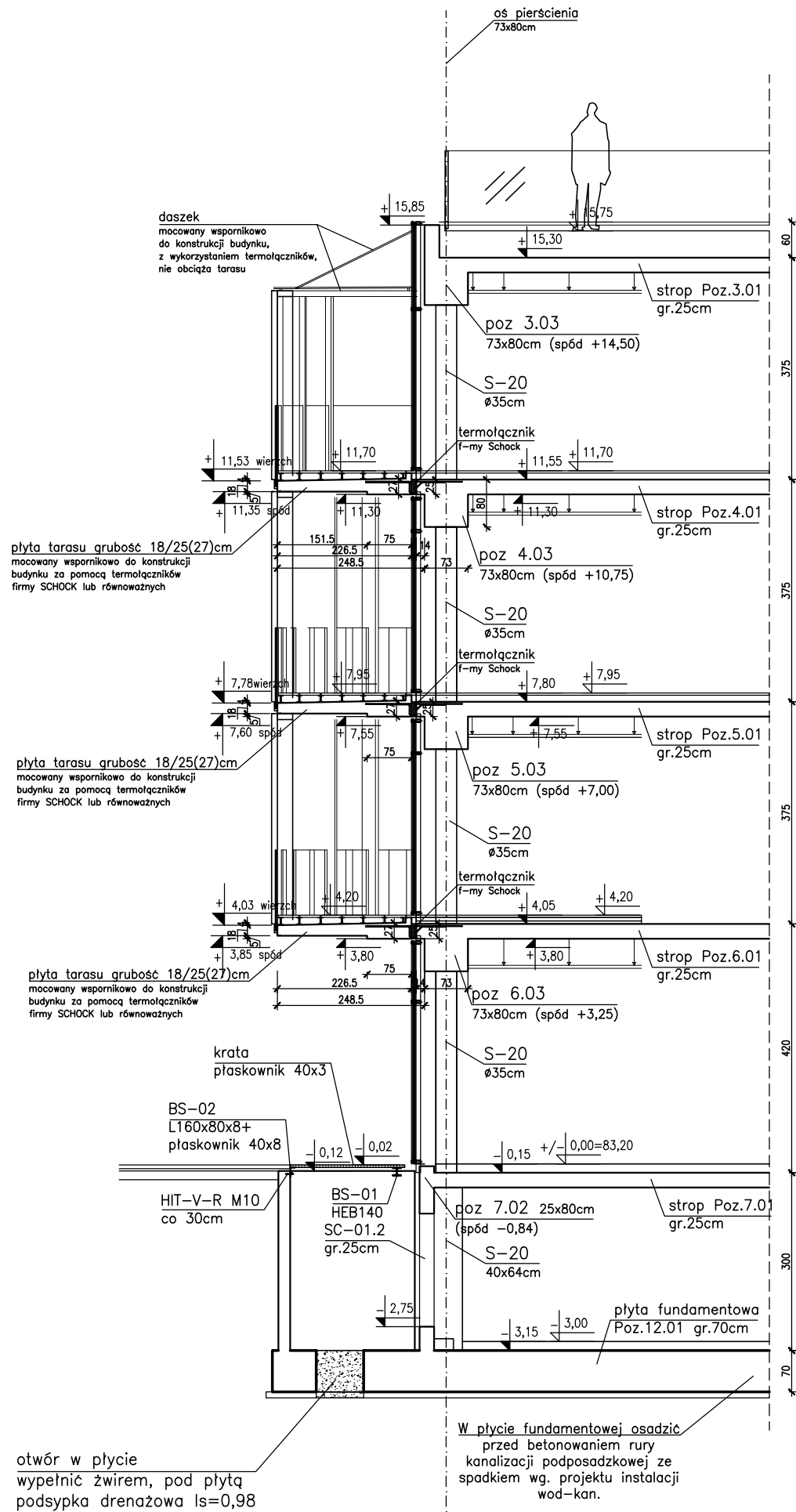

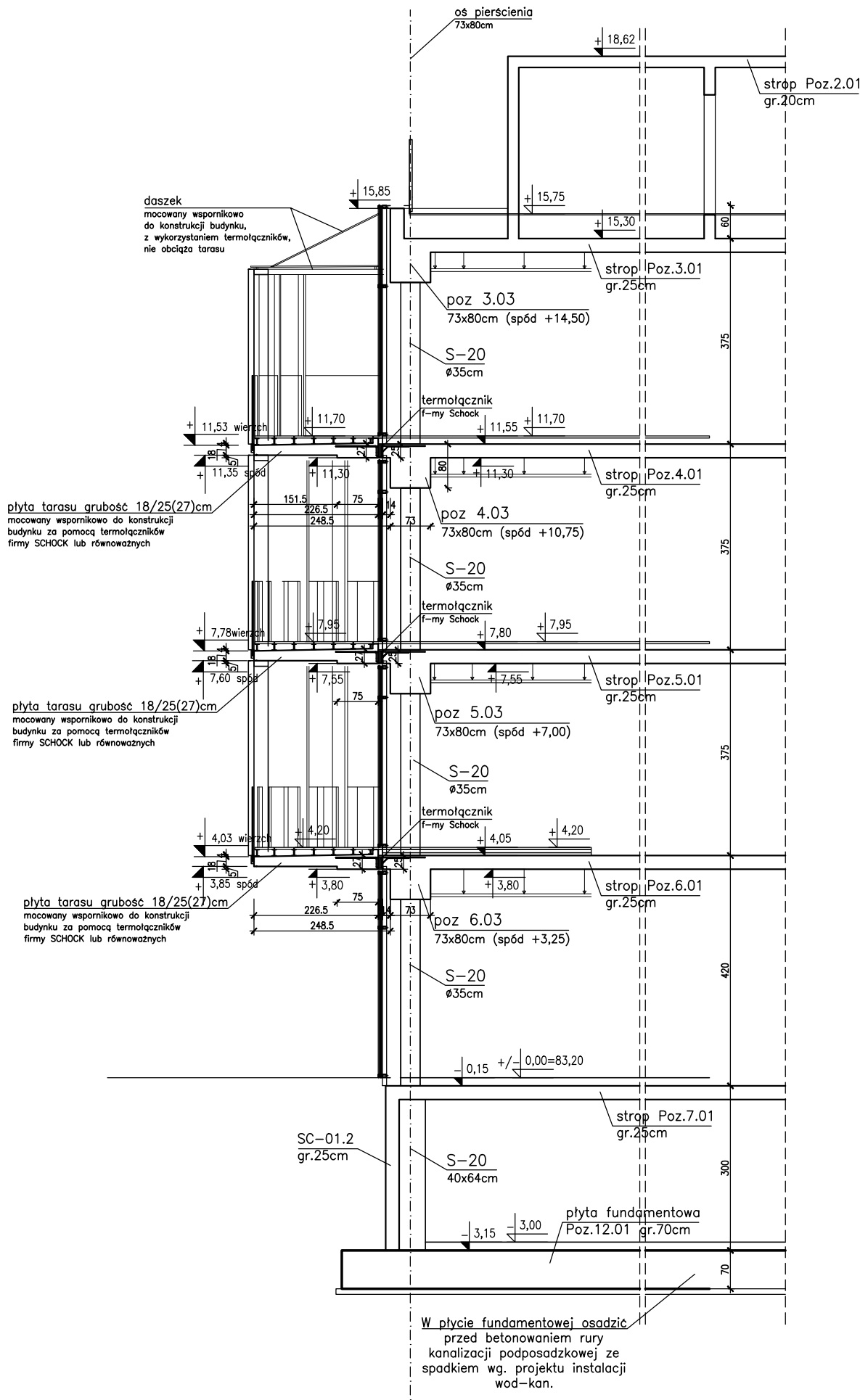

PRZEKRÓJ B2-B2





UWAGI:	
1. Rozpatrywać łącznie z PW Architektury i instalacji wod.-kan., wentylacji, co i cw oraz instalacji elektrycznych.	
2. Rozpatrywać łącznie z rysunkami zestawieniowymi K-01, K-02, K-03, K-04, K-05, K-06, K-07.	
Beton: C30/37 (B37)	
C30/37-tarasy wspornikowe szczelny w-8	
Otulina zbrojeniowa:	
C _{nom} =3.0cm - stropy	
C _{nom} =3.0cm - tarasy wspornikowe	
c _g =4.0cm - podciąg	
c _g =5.0cm - słupy Ø35, Ø40, 40x64	
c _g =4.0cm - słupy o boku 25cm	
C _{nom} =3.0cm - ściany	
Stal zbrojeniowa:	
- średnice #10...#25 B500SP EPSTAL	
- średnice #6...#8: B500A.	
Klasa odporności ogniowej element. żelbetowych	
- piwnicy i stropu nad piwnicy R120	
- parter, I, II, III, dach - główna konstrukcja	
naśna (słupy, ściany) R120, elementy stropu	
(płyta stropu, belki stropowe) R60	
Klasa ekspozycji:	
- piwnica:ściany, strop, podciąg, fundamenty XC3	
- nadziemie: ściany, strop, słupy, podciąg XC1	
- płyta tarasu wspornikowego XC4, XF1	
P.P.P. ± 0.00= + 83.20m n.p.m.	

BUDOWA ZAKŁADU REHABILITACJI "KLINIKA
BUDZIK DLA DOROSŁYCH"
PRZY UL.KONDRATOWICZA 8 NA TERENIE
MAZOWIECKIEGO SZPITALA BRÓDNOWSKIEGO
W WARSZAWIE

PROJEKT WYKONAWCZY
KONSTRUKCJI BUDYNKU ZAKŁADU
REHABILITACJI „KLINIKA BUDZIK”

BRANŻA KONSTRUKCYJNA	
Inwestor:	
	FUNDACJA EWY BŁASZCZYK "AKOGO?" - ORGANIZACJA POŻYTKU PUBLICZNEGO ul. Podleśna 4, 01-673 Warszawa tel. 22 8321913 e-mail: fundacja@akogo.pl; www.akogo.pl
Jednostka projektowa:	
	AUTORSKA PRACOWNIA ARCHITEKTURY CAD SP. Z O.O. ul. Zamieniecka 46, 04-158 Warszawa tel. 740 11 45, 740 11 50, fax. 879 84 20, e-mail: apacad@pro.onet.pl; www.apacad.pl

Projektanci:	
mgr inż. Zenon Leoniewski nr upr. proj. 135/Sz/90 w specjalności konstrukcyjno-budowlanej	
Opracowanie:	
mgr inż. Zenon Leoniewski mgr inż. Grażyna Kubiś	

Rysunek:	
Numer rysunku:	Nazwa rysunku:
K-10-0	PRZEKRÓJ B2-B2; B3-B3 - UKŁAD ELEMENTÓW KONSTRUKCYJNYCH
Skala: 1:100	Data: 13.12.2019